Atelier "Sérénité piéton"

Événement - Atelier "Sérénité piéton" ↻

Titre	Atelier "Sérénité piéton"
Date	Lun, 2. Mars 2026, 14:30 h - 16:30 h
Lieu	Espace Marie-Reynoard - GIERES, FR
Catégorie	□□ Solidarité et social

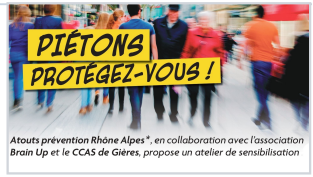

Description

Un piéton tué sur deux a plus de 65 ans et 94% des piétons victimes d'accidents le sont en ville. Ces accidents surviennent le plus souvent lors des traversées de chaussées. Avec l'âge, les réflexes et la qualité de l'audition diminuent, le champ de vision rétrécit et l'acuité visuelle faiblit. L'atelier permet de sensibiliser les piétons seniors aux dangers qu'ils peuvent rencontrer sur la voie publique en leur donnant des conseils simples à mettre en œuvre au quotidien.

Renseignements et inscription : Jeanne Barbier 06 14 81 23 01